



# SENDEROS

## Comarca Cuenca Mineras

Explora, Siente, K-Mina

### Senderos Turísticos de Aragón

#### en Cuenca Mineras



#### GR 262 | Etapa 01

» EL CHORREDERO - MARTÍN DEL RÍO

El Chorredeiro - Las Parras de Martín - Martín del Río

3h 35'

12,0 km

160 m

395 m

#### GR 262 | Etapa 02

» MARTÍN DEL RÍO - MONTALBÁN

Martín del Río - Montalbán (Parque Cultural del Río Martín)

2h 30'

9,9 km

0 m

70 m

#### GR 262 | Etapa 03

» MONTALBÁN - PEÑARROYAS

Montalbán - Peñarroyas (Parque Cultural del Río Martín)

2h 10'

7,8 km

135 m

200 m

#### GR 262 | Etapa 04

» PEÑARROYAS - OBÓN

Peñarroyas - Ermita de Santa Quiteria - Cdo. de la Rocha - La Rocha - El Cerrao - Fuente del Batán - Obón (Parque Cultural del Río Martín)

3h 15'

10,0 km

255 m

350 m

#### GR 262 | Etapa 05

» OBÓN - ALCAINE

Obón - Alcaine (Parque Cultural del Río Martín)

2h 50'

8,2 km

260 m

290 m

#### GR 262 | Etapa 06

» ALCAINE - OLIEITE

Alcaine - Oliete (Parque Cultural del Río Martín)

3h 30'

11,6 km

235 m

370 m

#### GR 262 | Variante

» PEÑARROYAS VUELTA PALOMARES

Peñarroyas (GR 262) - Vuelta Palomares - Peñarroyas (GR 262) (Parque Cultural del Río Martín)

2h 0'

5,6 km

275 m

275 m



## VÍA VERDE en Cuenca Mineras

El Camino Natural Vía Verde en Cuenca Mineras responde a las necesidades crecientes de los aficionados al senderismo y cicloturismo. La Comarca ya cuenta con un gran espacio BTT que malla el territorio a través de un conjunto de rutas circulares cicloturistas reconocidas como Senderos Turísticos de Aragón (STA), que conecta todos los pueblos entre sí, para satisfacción de locales y foráneos amantes de la bicicleta.

Las Vías Verdes son antiguos trazados ferroviarios reconvertidos en rutas seguras y accesibles para senderismo y cicloturismo. Estos itinerarios, ideales para familias y ciclistas de todos los niveles, discurren por paisajes naturales, con señalización adecuada y sin apenas tráfico motorizado, conectando cultura y naturaleza.

El Camino Natural Vía Verde "Ruta del Carbón" presenta una serie de beneficios y características: Accesibilidad con pendientes suaves y terrenos compactados, perfectos para la iniciación al cicloturismo, Seguridad, al estar separada del tráfico rodado y equipada con infraestructuras seguras, Infraestructura con antiguas estaciones y puentes.

Este proyecto del Camino Natural Vía Verde "Ruta del Carbón" tiene como objetivos para senderistas y ciclistas, responder a la demanda social de servicios turísticos alternativos, mantener las infraestructuras de comunicación con un uso público, permitiendo la recuperación del antiguo trazado,



#### PR-TE 10

» SENDERO FLUVIAL DEL GUADALOPE

Santa Bárbara - Aliaga - Valloré - Montoro de Mezquita - GR 8.1

5h 35'

19,6 km

245 m

575 m

#### PR-TE 110

» CIRCULAR DEL AGUAS VIVAS

Huesa del Común - Anadón - Rudilla - Salcedillo - Segura de los Baños - Baños de Segura - Maicas - Huesa del Común

13h 15'

44,0 km

1090 m

1090 m

#### PR-TE 118

» SENDERO DEL BARRANCO DE LA CINGLA

Peñarroyas (GR 262) - Barranco de la Cingla - Peñarroyas (GR 262) (Parque Cultural del Río Martín)

2h 50'

8,9 km

315 m

305 m

#### PR-TE 96

» HOCINO DE LA RAMBLA

Las Parras de Martín - Cdo. del Frontal - La Rambla de Martín - Hocino de la Rambla - GR 262

4h 45'

14,9 km

430 m

595 m



#### PR-TE 98

» ALCAINE - RUTA DE LAS TORRES

Alcaine - Ruta de las Torres (Parque Cultural del Río Martín)

0h 35'

1,6 km

90 m

70 m

#### PR-TE 99 A

» RUTA DE LA MUELA DE MONTALBÁN

Montalbán - Fuente de Valdemiguel - Piedra Chimila - Muela de Montalbán - Morrón Rojo - Montalbán (Parque Cultural del Río Martín)

4h 20'

12,6 km

585 m

595 m

#### PR-TE 99 B

» RUTA DEL RÍO ANCHO

Montalbán - Masía de Salas - Río Escucha - Río Ancho - Masía y Molino de la Pitara - Fuente de Baño (GR 262) - Montalbán (Parque Cultural del Río Martín)

3h 10'

10,8 km

230 m

235 m

#### SENDERO | Circular

» POR LOS TRES HOCINOS

Se trata de un sendero de 12,7 km que recorre y pone en valor un conjunto de enclaves paisajísticos muy interesantes, que integran las cascadas más representativas de Cuenca Mineras: Pozo de las Palomas, Cascada del Pajazo y Cascada de La Rambla o de las Televisiones.

El sendero busca integrar estos elementos dentro de un recorrido accesible y funcional, conectando con el Sendero Turístico de Aragón GR-262 Río Martín.

Este sendero pone en valor el patrimonio paisajístico y natural de todo el recorrido, diseña un itinerario circular que conecta los tres Hocinos, mejora la seguridad y accesibilidad del recorrido, favorece el uso público sostenible y la ordenación de las vistas en el medio natural, integra el sendero con otros recursos turísticos cercanos e impulsa el desarrollo turístico y la dinamización socioeconómica de Cuenca Mineras.

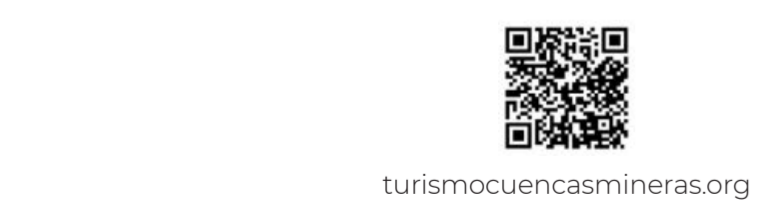

turismo sostenible



Esta acción se realiza con cargo al Plan de Sostenibilidad Turística en Destinos (PSTD) de Comarca Cuenca Mineras. Eje 3, Transición digital, financiado por la Unión Europea a través del Mecanismo de Recuperación y Resiliencia "NEXT GENERATION EU".



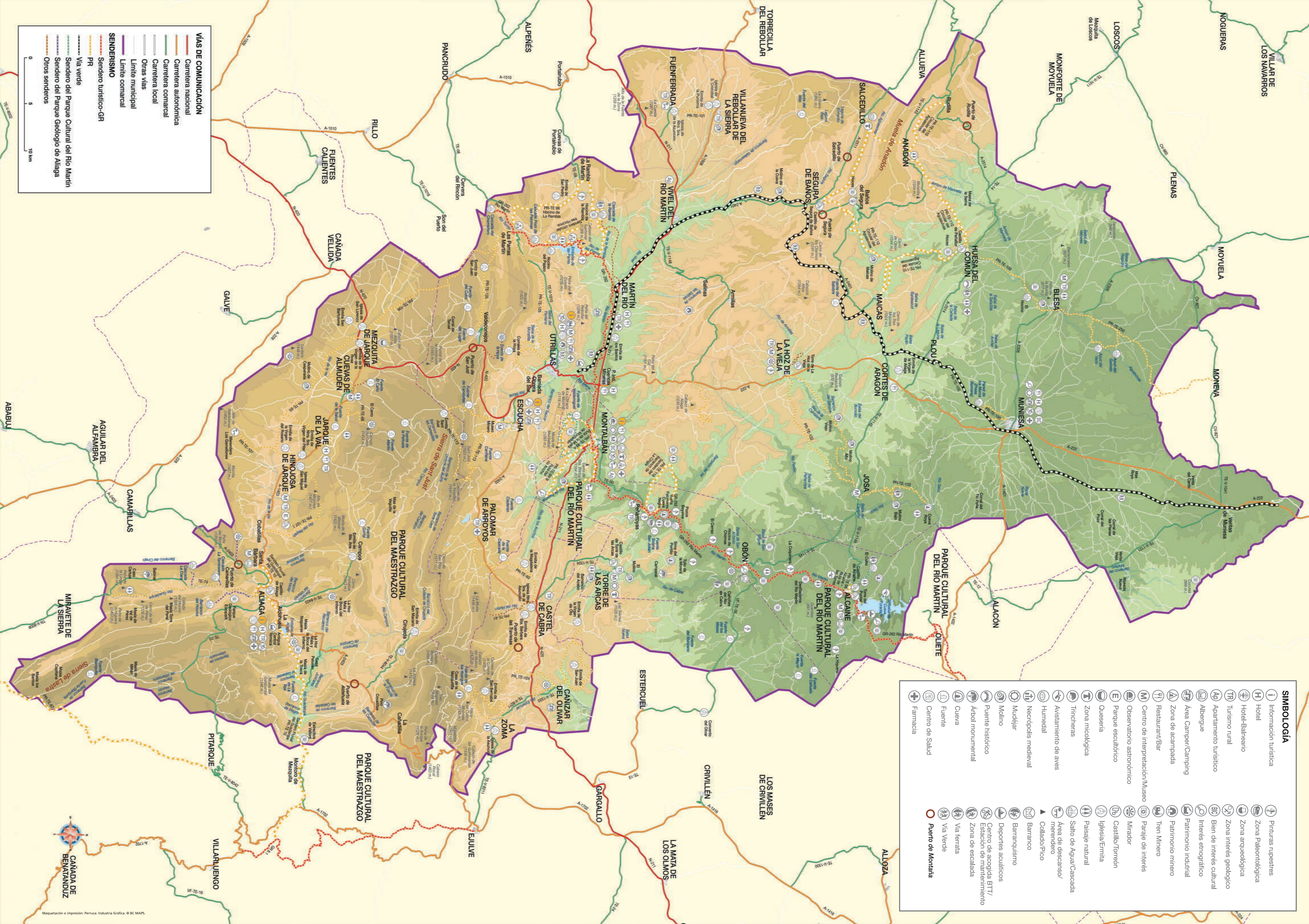

**VÍAS DE COMUNICACIÓN**

- Carretera nacional
- Carretera autonómica
- Carretera comarcal
- Carretera local
- Otras vías
- Límite municipal
- Límite comarcal
- SENDERISMO
- Sendero turístico-GR
- PR
- Via Verde
- Sendero del Parque Cultural del Río Martín
- Sendero del Parque Geológico de Aliaga
- Otros senderos

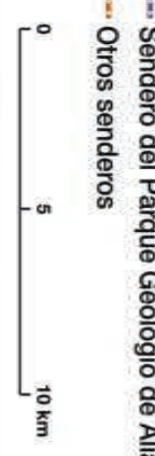

**SIMBOLOGÍA**

	Información turística		Pinturas rupestres
	Hotel		Zona Paleontológica
	Hotel-Baño		Zona arqueológica
	Turismo rural		Zona interés geológico
	Apartamento turístico		Bien de interés cultural
	Albergo		Interés etnográfico
	Área Campar/Camping		Patrimonio industrial
	Zona de acampada		Patrimonio minero
	Restaurante/Bar		Ten Mirero
	Observatorio astronómico		Paraje de interés
	Centro de Interpretación/Museo		Mirador
	Castillo/Torreon		Iglesia/Ermita
	Queseria		Paisaje natural
	Zona micológica		Salto de Agua/Cascada
	Trinchera		Área de descanso/menudero
	Avistamiento de aves		Collador/Pico
	Humedal		Barranco
	Necrópolis medieval		Barraquismo
	Mudjar		Deportes acuáticos
	Molino		Centro de acogida BTT/Estación de mantenimiento
	Puente histórico		Zona de escalada
	Arco monumental		Via ferrata
	Cueva		Via Verde
	Centro de Salud		Puerto de Montaña
	Farmacia		